

RAKUWA

地域のために 地域とともに

Vol. **156** 2026
SPRING



一次脳卒中センター (PSC) コア施設 洛和会音羽病院 脳卒中センター

脳卒中治療の最前線

～スピードと連携で命を守る～

脳卒中治療の最前線

～スピードと連携で命を守る～

脳卒中を発症し治療中の人は日本で約188万人*いるといわれています。洛和会音羽病院 脳卒中センターでは、最新の治療方法を取り入れて、脳卒中による後遺症を少しでも軽くするため、24時間365日、治療にあたっています。

*厚生労働省実施「患者調査」の令和5年(2023)調査より



脳卒中とは…

脳卒中とは突然発症する脳の血管の病気の総称で、脳梗塞、脳出血、くも膜下出血に分けられます。これらの脳卒中は死亡や寝たきり、手足の麻痺などの後遺症につながる重大な疾患です。私たちは脳卒中による死亡や障害を極力防ぐために、脳神経外科と脳神経内科が協力して24時間いつでも緊急手術も含めた治療を行える体制を整備しています。

脳卒中の中で、特に脳梗塞はできるだけ早く治療を開始することが予後に大きく関わります。

こんな症状が出たらすぐ受診を!

手足の運動麻痺、顔面の麻痺、言語障害(言葉が出ない、理解できない)などが脳梗塞の症状です。くも膜下出血の症状はこれらとは異なり、突然の激しい頭痛です。「これまで経験したことが無いくらい痛い」「ハンマーで殴られたくらい痛い」と表現されます。これらはご本人だけでなくご家族でも気付くことができます。意識がはっきりして重症ではないように見える場合でも、様子を見るのではなくすぐに来院してください。

脳梗塞は、脳の血管が詰まることによって、脳組織が壊死することです。脳梗塞はさらにアテローム血栓性脳梗塞、ラクナ梗塞、心原性脳塞栓症に分類され、それぞれ手術方法や薬剤が異なります。前2者は動脈硬化が原因ですが、心原性脳塞栓症の多くは不整脈(心房細動)によって心臓にできた血栓が脳血管に流入して起こります。脳梗塞は、詰まった血管が太いほど重症となる傾向があり、最も重症となりがちな心原性脳塞栓症に対しては血栓を取り除く治療を行います。

脳卒中とは…突然、脳血管に破綻(閉塞または出血)が起こって、意識障害や麻痺などの症状が起こる病態

“卒然として中る。ついさっきまで元気だったのに…”

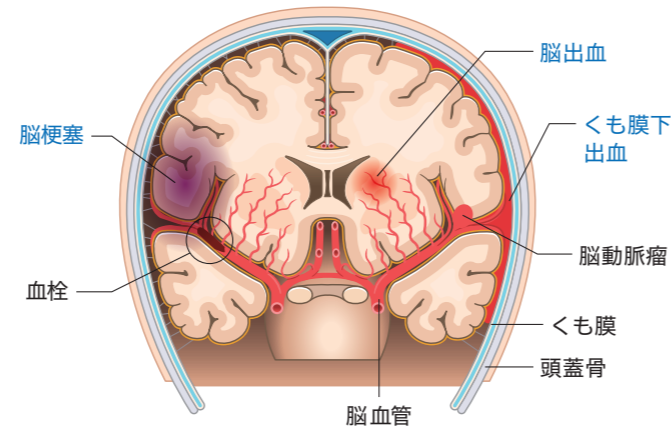

脳卒中の分類

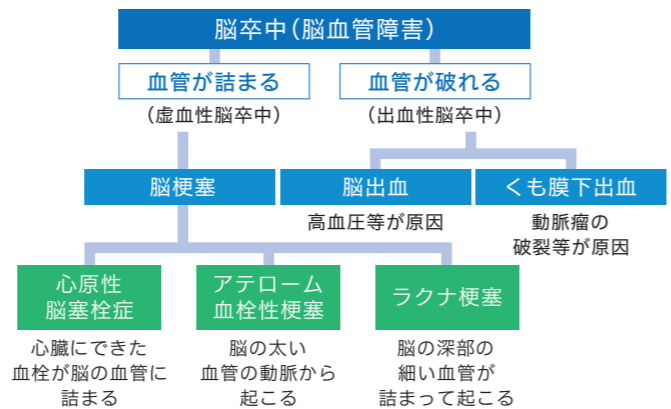

脳出血は、脳の中の血管が破れて出血することで、高血圧症が原因となることが最多了。他に、アルツハイマー病のもとになるアミロイドが血管壁に沈着することによって起こる出血も高齢化の進行に伴って増加する傾向があります。

くも膜下出血は、ほとんどが脳動脈瘤の破裂によって起こります。脳卒中の中では最も死亡率が高く、働き盛りの中年期から増える疾患のため、家庭や社会への影響も大きいといえます。

脳卒中の治療

病期	治療の目的	主な治療方法
急性期	脳の障害を最小限にする	詰まっている血管を再開通させる 脳動脈瘤の再破裂を防ぐ 脳内の血腫を取り除く 急性期リハビリ
回復期	脳の残存する機能を回復させる	回復期リハビリ
維持期	再発予防、復職などに向けた支援	

血栓溶解薬 (tPA) の点滴
機械的血栓回収療法 (血管内手術)
血管形成術 (バルーンカテーテルやステントでの拡張: 血管内手術)

コイル塞栓術 (血管内手術)
WEB留置術 (血管内手術)
クリッピング術 (開頭手術) など

当院で行っている治療は急性期治療で、内科治療・外科治療、急性期リハビリテーションがありますが、その後に行う回復期のリハビリテーションや慢性期の再発予防、復職に関する相談も当院内にある回復期病棟や脳卒中相談窓口で行っています。脳梗塞の急性期治療は、脳梗塞のタイプや病状に応じて点滴や内服薬による内科的治療を行うこともあり、これらは脳神経内科が担当しています。脳神経外科ではカテーテルや開頭による外科的治療を担当しています。脳卒中の治療に必要な手術や血管内手術はさまざまな種類がありますが、当院では最新の治療も含めて全て行えるようにスタッフや体制を充実させています。



脳梗塞の治療～機械的血栓回収療法～

機械的血栓回収療法は、主に心原性脳梗塞に対して行われる血管内手術による治療です。やや太いカテーテルを血栓の近くまで進めて吸い取ったり、ステント型のデバイスで血栓をからめ取ったりします。発症から8時間以内に行うのが望ましく、血栓が除去されると後遺症を軽減できる可能性があります。発症から24時間以上経過すると行えないため、できるだけ早く来院することが大切です。手術や血管内治療の適応にならなかった場合は、脳神経内科で主に投薬とリハビリテーションによる治療を行います。

脳出血の治療

脳出血の治療は、血腫が大きく生命に関わるような場合は血腫を取り除く手術を行います。切開しての顕微鏡手術や内視鏡による低侵襲な手術も行っています。

くも膜下出血の治療

くも膜下出血の治療は、出血の原因である脳動脈瘤の再破裂の予防をまず行います。治療方法は大きく分けて、切開して顕微鏡で見ながらクリップで動脈瘤頸部を挟むクリッピング術とカテーテルで治療する血管内手術に分かれます。さらに血管内手術は用いるデバイスによって、コイル塞栓術とWoven EndoBridge Device (WEB) による治療に分かれます。コイル塞栓術は1990年代後半から行われていますが、WEBは日本では2020年頃から行える病院が増えつつある新しい治療法で、当院でも導入しています。WEBは柔らかいボール状に膨らむネット状の金属で、コイルでは動脈瘤の入口が広いと治療が困難ですが、WEBはそのような動脈瘤内にも留置できるため、治療成績が向上しています。動脈瘤の部位や形状などに応じてこれらの治療方法から患者さんに応じて最適なものを選択して治療します。

脳動脈瘤の治療：コイル塞栓術とWEB(Woven EndoBridge)留置



脳卒中相談窓口

脳卒中の患者さんやご家族が、退院後の生活や不安・悩みについて相談できる窓口です。経験豊富な社会福祉士や看護師、薬剤師、リハビリスタッフ、管理栄養士、医事課職員が脳卒中に関するさまざまなお悩みに対応しています。

発症を未然に防ぐ“予防的治療”が重要

脳卒中は一度発症すると最善の治療を行っても完全に元の状態まで回復できるとは限らないため、予防的治療も重要です。くも膜下出血の予防として、未破裂の状態で見えられた動脈瘤の治療も積極的に行っています。前述のコイル塞栓術やWEB治療は、未破裂動脈瘤にも行えます。また、フローダイバーターは網目の細かい筒状のもので、動脈瘤ができて血管にカテーテルを使って留置することで動脈瘤を閉塞させることができます。現時点では破裂動脈瘤には用いられませんが、未破裂動脈瘤で特に10mm以上あるような大型の動脈瘤では、従来の治療方法よりも高い治療効果が得られます。

未破裂脳動脈瘤の治療：フローダイバーター

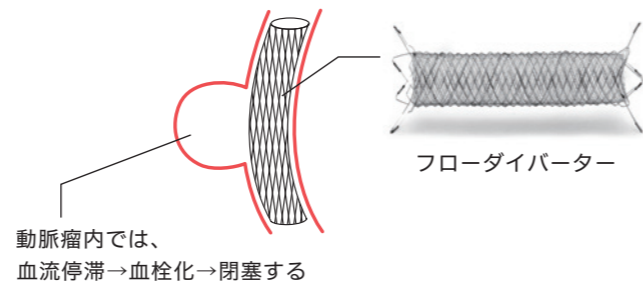

フローダイバーターも比較的新しい治療法ですが、当院でも行っています。

脳梗塞や脳出血の予防のためには、高血圧・糖尿病・高脂血症などのリスク因子の管理や心房細動に対する治療が大変重要です。外科的治療としては、切開手術で頸部頸動脈の血管壁に沈着している動脈硬化性プラークを除去します。より低侵襲な血管内手術による治療方法としては、狭窄部をバルーンをついたカテーテルやステントで拡張して、通りをよくする方法を行っています。特に、頸動脈のステントは、網目が2重になったdouble layer stentが使われるようになり、治療成績が向上しています。以上のように多様な治療法がありますが、患者さんには高齢の方も多いため、全身への負担が少ない治療を優先しつつ、病状やご本人のご希望を伺ったうえで選択しています。

頸動脈ステント留置術

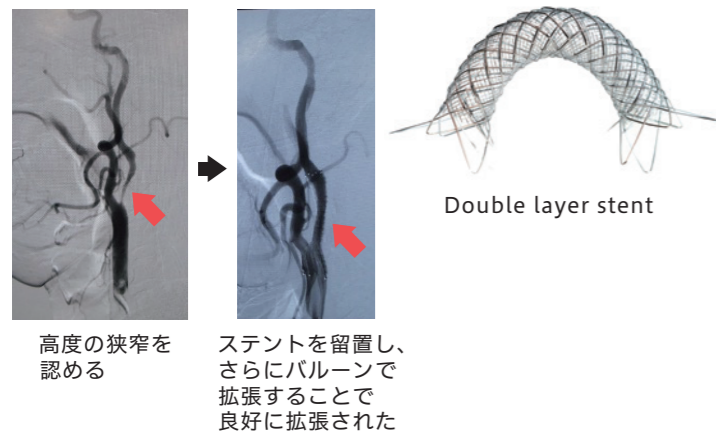

洛和会音羽病院は、一次脳卒中センター(PSC)コア施設に認定されています

脳梗塞に対しての血栓溶解薬の点滴や機械的血栓回収療法が症状の改善に有用であることが確認されて以降、これらを迅速に行える体制やスタッフを整えた施設が日本脳卒中学会によって一次脳卒中センターと認定されています。脳卒中専用の病棟「SCU(脳卒中集中治療室)」を有し、緊急検査や血栓溶解薬の点滴治療を24時間行えるのが一次脳卒中センターで、これに加えて、カテーテルを用いて行う機械的血栓回収療法も24時間行える

専門スタッフの人数や機器類、実績の条件を満たして認定されるのが一次脳卒中センター(PSC)コア施設です。一次脳卒中センターよりも一段階高度で専門的な診療を行い、地域の脳卒中診療の中核をなす施設が認定されます。当院でもコア施設に匹敵する治療を行ってまいりましたが、昨年4月から専門スタッフの人数条件(日本脳神経血管内治療学会認定の専門医・指導医が計3名以上)を満たしたため、コア施設に認定されました。

脳ドック

未破裂脳動脈瘤や動脈硬化による血管の狭窄・閉塞は、症状が無い段階では気付かず、脳ドックなどでMRI検査を受けることで診断されます。MRIは体への負担の少ない検査で痛みもありません。認知症の検査も含まれているので、脳の病気が気になる方は受診をご検討ください。検査の結果、検討すべき所見が見つければ脳神経内科・脳神経外科の受診をお勧めします。



お問い合わせ・ご予約

洛和会音羽病院 健診センター

☎ 0120(050)108

電話受付時間：月～土曜日
午前8時30分～午後4時
日曜日・祝日・年末年始
(12月30日～1月3日)を除く



☞ 詳細はこちら

欠かせない外科と内科、多職種との連携

当院では、脳神経外科と脳神経内科の医師が週に一度合同カンファレンスを行い、治療方針の共有を図っています。また医師・看護師に加えて医療ソーシャルワーカー、リハビリ担当者、薬剤師、栄養士が集まり多職種カンファレンスを毎週行い、患者さんの身体機能や生活環境に適した治療を提供できるようチームでサポートしています。



急性期から始めるリハビリテーションと再発予防

脳の神経細胞は一度壊死すると再生しないため、その部位が担っていた機能が失われたままになります。リハビリテーションは壊死せずに残った脳の機能を活用するための訓練で、脳卒中の急性期から開始しています。長期のリハビリを必要とする患者さんにはリハビリ専門の「回復期リハビリテーション病棟」への転棟や転院を案内しています。また、脳卒中の再発予防には定期的な通院と服薬が重要なため、退院後も継続して治療を行います。

前述のように当院では脳卒中治療におけるさまざまな治療の選択肢を用意し、患者さんに最適な治療を受けていただけるよう努めています。今後も、予防的治療、急性期治療を中心に地域の脳卒中診療に力を尽くしていきます。



洛和会音羽病院

脳卒中センター

所長

さだとう あきよ
定藤 章代



■ 専門領域

脳神経外科、脳神経血管内手術

■ 専門医認定・資格など

日本脳神経外科学会脳神経外科専門医／指導医
日本脳神経血管内治療学会専門医／指導医
日本脳卒中の外科学会技術指導医
日本脳卒中学会専門医／指導医
日本脳ドック学会認定医
日本認知症学会認定 認定臨床医
臨床修練指導医
藤田医科大学脳神経外科前教授、現客員教授

脳神経外科

部長

ながた まなぶ
永田 学



■ 専門領域

脳血管障害、脳血管内治療

■ 専門医認定・資格など

日本脳神経外科学会脳神経外科専門医／指導医
日本脳神経血管内治療学会専門医
日本脳卒中学会専門医
脳神経外科学会医学博士

脳神経内科

副部長 兼 部長代理

きのした とも はる
木下 智晴

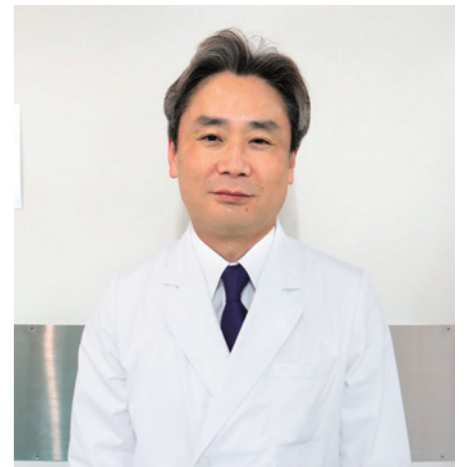

■ 専門領域

脳神経内科全般

■ 専門医認定・資格など

日本内科学会認定内科医／総合内科専門医／指導医
日本神経学会神経内科専門医／指導医
日本認知症学会専門医／指導医
日本脳卒中学会専門医
臨床研修指導医
京都大学臨床教授

お問い合わせ 洛和会音羽病院

TEL 075(593)4111(代)

脳卒中センター



脳神経外科



脳神経内科



乳がん

疑いありと診断されたら、
どうしたらいい!?

乳がんは、日本で年間9万人以上が罹患し、女性がかかるがんの中で最も罹患率の高いがんです。40代以上で増加し、女性の8人に1人が罹患するといわれていますが、早期発見と適切な治療により高い確率で完治が期待できます。当院では、総合病院である利点を生かし、形成外科や放射線治療科、腫瘍内科と協力をし、整容性に優れた治療に取り組んでいます。

乳腺科の
坂田医師に
聞きました!



洛和会音羽病院 乳腺科 部長
坂田 晋吾

部位別予測がん罹患数(2024年)

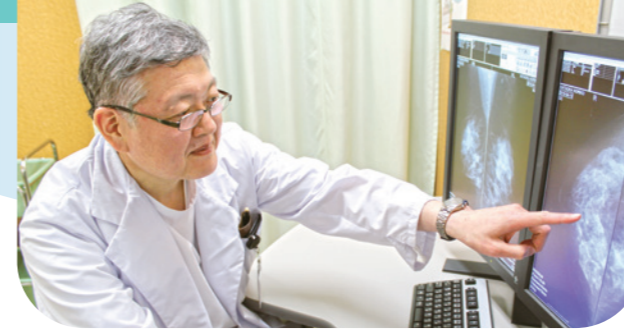
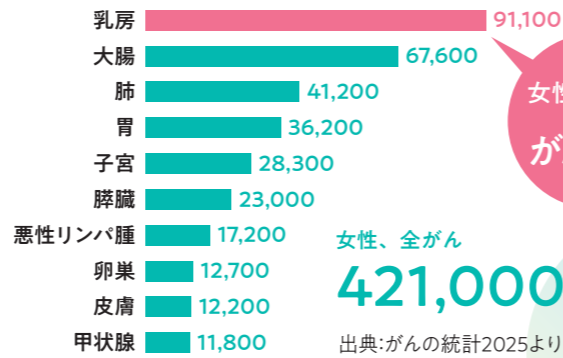

がんの状態・進行度に合わせて治療法を選択

乳がんの治療には、手術療法、放射線治療、薬物療法がありますが、手術によってがんを取り除くことが基本となります。大きく2つに分けて「乳房温存手術」と「乳房切除手術(胸筋温存乳房切除術)」があります。がんの状態によっては、手術前に薬物療法を行うこともあります。病変が小さければ、放射線療法を併用することで、胸の膨らみを残す手術が可能です。手術後は病理診断を行い、術後の治療計画を検討します。

きれいに治すことを大切に～乳房再建について～

乳房の再建を希望する方には、がんの状態や病期に応じて、インプラント(人工乳房)による再建だけでなく、自家組織を用いた再建も行っています。乳腺科と形成外科の医師が連携し、乳がん切除手術と乳房再建を1回の手術で行う一次二期再建から、乳房切除後に改めて再建を行う二次二期再建まであらゆるパターンを用意し、患者さんのニーズに応じた乳房再建を実施しています。

近年、浸潤部が小さく乳管内進展が広範囲に及んでいるものは、早期のがんであっても積極的に乳房切除や乳腺全切除を勧め、一期に乳房の再建を行うケースが増加しています。乳房切除を行い、乳房再建を行う方法は、放射線を併用する温存手術に比べ整容性に優れています。再建術は、厳密にはがん治療の一部ではありませんが、保険診療の範囲内で行えるようになってきました。進行した症例にも乳房再建は可能です。

欠かせない“病診連携”～術後のフォローアップ～

乳がんは、ほかのがんと比べると悪性度が低いいため、転移再発がゆっくり進むと、5年を過ぎてから再発が見つかることもまれにあります。それゆえ、乳がんの場合には術後10年間の経過観察が必要といわれています。当院では、患者さん一人一人に「私の通院手帖」を作成し、かかりつけ医と当院が情報共有し協力しながら術後の患者さんをサポートしています。

“自分らしく生きる”をサポート

病気を治すだけでなく、元気に美しく自分らしく生きていただく手助けが少しでもできるよう、形成外科医や看護師、薬剤師、理学療法士など多職種が関わり、患者さんを支えています。

手術の種類	乳房切除手術		
	再建手術なし	+ 乳房再建手術 (インプラント)	+ 乳房再建手術 (自家組織を移植)
メリット	<ul style="list-style-type: none"> 乳房を残せる 体への負担が少なく、回復が早い 	<ul style="list-style-type: none"> 乳房切除によって乳腺組織が全切除されるため、遺残(がん細胞の取り残し)が起きず、リンパ節転移などがなければ放射線療法が回避できる 	<ul style="list-style-type: none"> 手術後何年経っても、年齢に関わらず再建できる 自然な触感の乳房ができる
デメリット	<ul style="list-style-type: none"> 遺残(がん細胞の取り残し)が起きる可能性がある 温存できても、手術により変形したり、左右のバランスが崩れたりして、整容性が損なわれる場合がある 術後の放射線療法が必須になる 	<ul style="list-style-type: none"> 自身の乳房が残せない 他人との入浴に気兼ねする方が多い 左右のバランスが崩れて、肩こりや腰痛が起ることがある 	<ul style="list-style-type: none"> 手術が複数回必要になり、入院の期間が長くなり、治療費用の負担が増える 乳房とは触感が異なる 自身の乳房の形や大きさが変わることがある 新たな傷あとができる 体への負担が大きい
備考	乳がんの大きさや場所によっては、適応できない場合がある		インプラント(シリコン)を用いた治療は、以前は自費治療だったが、現在はラウンド型(おわん型)とアナトミカル型(しずく型)の2タイプのインプラント、ティッシュ・エキスパンダー(インプラントを挿入する空間を作る機械)が保険適用となっている

当院の乳がん診療の流れ

乳がんの治療(ステージ1~3Aの場合)

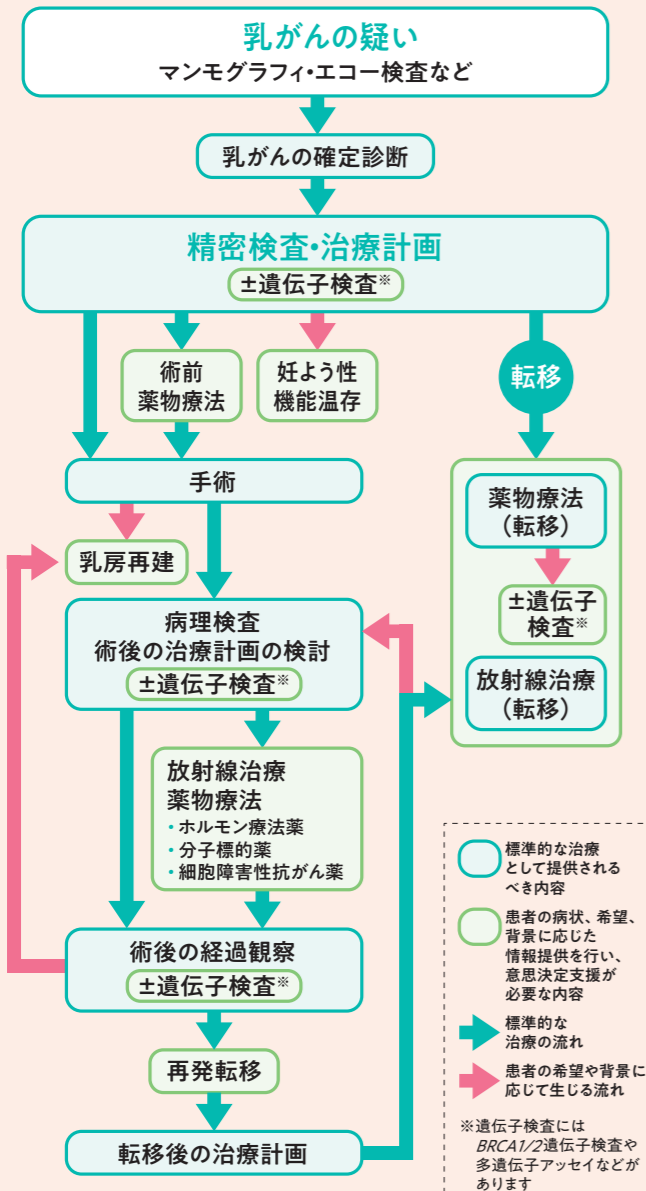

まずは精密検査の結果から治療方針を立てる

乳がんは乳腺に発生するがんで、しこり、乳房のくぼみ、乳頭からの分泌物やただれ、左右非対称な形などが主な症状ですが、初期は無症状のことも多く、乳がん検診での早期発見が重要です。検診などで疑わしい病変が見つかり、悪性の疑いがある場合は、細胞診や組織診によって病変を採取し、病理検査で確定します。

確定診断後、MRI、PET-CT検査などで、がんの転移(広がり)の有無を調べ、その進行度により、ステージ0期~IV期に分けられます。また、患者さんのホルモンの感受性や遺伝子の型などにより治療法が異なるため、それらのステージとタイプに合わせて治療方針を立てます。当院では、遺伝子検査も積極的に実施しており、再発リスクに対して早期に対応できる体制を整えています。そして、治療前には、妊よう性温存について患者さんの要望を必ず確認しています。

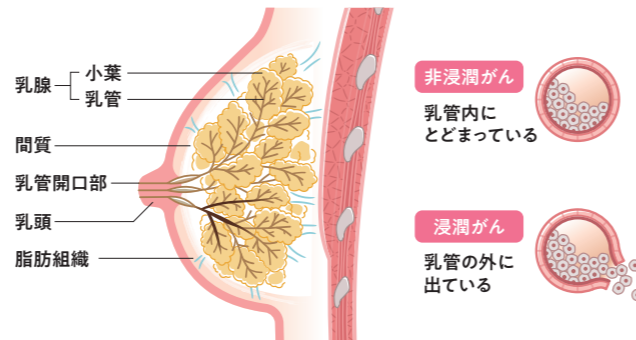

乳がんは乳腺を構成している小葉と乳管の上皮細胞から発生し、初期は小葉や乳管内にとどまっていますが、やがてこれらを包んでいる膜を破り、乳管内の周囲の組織に広がっていきます。がん細胞が乳管内にとどまっているものを「非浸潤がん」、乳管の外に出たものを「浸潤がん」といいます。

音羽病院の乳がん診療の特長

POINT /

1. 整容性に優れた治療に注力し、多数実績がある
2. 遺伝子検査も含めて、必要な検査は院内で一括して受けられる
3. 病診連携体制が確立しており、きめ細やかな術後フォローアップが可能

音羽病院で実施された「乳がん」診療実績

(2025年1~12月)

乳がん手術	71件
内、乳房切除術	59件
乳房温存術	12件
内、自家組織による再建症例	3件
人工物による再建症例	4件

乳がん検診に関する情報はこちら!

洛和会音羽病院 健診センター

選べるレディース健診プラン

マンモグラフィ検査

ドゥイブス・サーチ

痛くないMRI乳がん検診

お問い合わせ 洛和会音羽病院 TEL.075(593)4111(代)

乳腺科

がん情報ページ

気になる症状があれば、まずはかかりつけ医に相談しましょう。

子どもたちのために、未来へ...



洛和会ヘルスケアシステム
理事長 矢野 裕典

年末年始、京都府亀岡市の湯の花温泉に家族みんなで行きました。父(矢野一郎会長)の誘導を、孫3人(11歳、8歳、3歳)がうれしそうにしていました。「じいじの部屋はこっちな」「じいじお菓子ちょうだい」と連れ回されても終始うれしそうにしている父。

私の父も、おじいちゃんが板についてきたようで、世間でいう立派な後期高齢者(77歳)になりました。理事長室で灰皿が飛んでいた(!)という昔の父からは想像つきませんが、時の流れとしてはむしろ自然なことでしょう。

そんな祖父と孫のやりとりを見て、子どもからお年寄りまで全ての世代に関わる私たちの事業を改めて考えていました。私自身、父との間で親子としての想いのバトンも引き継いでいますし、法人という大きな組織のなかでも、さまざまなことが継承されています。

現在、私は3歳の子どもの育てており、平日夜は仕事で全然自宅にいないので、子どもがすごく早く起きて、朝6時から「パパと遊びたい」と言ってくれます。自分も幼い頃に遊んでいたシルパニアファミリーの赤い屋根の家を買ったら、はまってくれ、一緒に遊んでいます。数とことばのプリントや、お医者さんごっこをしてくれて、朝から幸せな時間が流れています。「どこが痛いですか」と聞いてきて、子ども用の聴診器で「問題があります」と診断し、「少し痛いですよ」と注射をしてくれます。最後に「よく頑張りました」と言ってキャンディーまでくれます。どこでそんなことを知ったのか、医者になれたと言ったことはないですが、将来が楽しみです。

20年前の2006年、父の矢野一郎会長が、院内保育だけでなく、広く地域の子どもの預かろうという事で京都市西京区に洛和東桂坂保育園を開設し、

以後「子ども未来事業部」として現在18の保育関係施設を運営するまでに拡大してきました。

洛和会の保育の原点ともいえる東桂坂保育園は、2026年4月から、認定こども園に認可され「認定こども園 洛和東桂坂保育園」として、より切れ目のない事業展開をしていきます。認定こども園は、教育と保育を一体的に提供する制度ですので、預けられる保護者の視点に立てば、就業環境の変化があっても、引き続き同じ園で小学校入学前までお子さんを預けられることになります。多様な家族関係があるなか、仕事と家庭の両立を選びたいと考える保護者の方にとっての利便性が高まることを期待しています。

子どもたちが将来、医療や介護の仕事に就きたいと思ってくれるような社会を目指したいものです。

洛和会の今年のテーマは「コミュニケーション」です。患者さんとのコミュニケーション、地域とのコミュニケーション、職員同士のコミュニケーションを密にしていきます。特に職員同士のコミュニケーションがより活発になる仕組みを増やし、明るい職場づくりを推進します。

一人一人の職員の成長が、利用者の方の笑顔をつくることにつながる。組織はそこにいる人のためにあることを常に意識し、それぞれの職員の想いを大事にして、成長と発展に向かう新年度としていきたいと思っています。

X

矢野裕典 | 洛和会ヘルスケアシステム



洛和会ヘルスケアシステム始まりの地 矢野医院の歩み

1950年に開設されて以来、約76年間京都の中心部でたくさんの患者さんを診てきた矢野医院。本年4月に「らくわ往診クリニック四条」と統合し「らくわ往診矢野医院」として生まれ変わりました。現在約200の施設と約6,600人の職員が働くヘルスケアグループとなった当会ですが、その始まりは小さな診療所。当会の原点である矢野医院についてご紹介します。

洛和会と矢野医院の歩み



矢野医院は「らくわ往診矢野医院」へ

洛和会創業の地、矢野医院が新しく「らくわ往診矢野医院」となりました。私が子どもの頃、待合室の大きな水槽の前で、患者さんと職員と遊んでもらった思い出がよみがえります。正月には餅つき大会があり、古き良き時代でした。当時の矢野医院は地域医療を支える役割を担っていましたが、現在のニーズに合わせて、役割が往診というもの変わってきました。しかし、我々の原点は変わらず、地域で困っている人を助けること、そして職員みんなが家族のような関係であることにあります。

洛和会ヘルスケアシステム 理事長 矢野 裕典



※2014年に新築移転

生活に寄り添う診療

洛和会 音羽リハビリテーション病院の 訪問診療



洛和会音羽リハビリテーション病院 在宅医療支援センターでは、山科区全域とその他一部の地域で小児以外の**全疾患を対象**に訪問診療を行っています。ケアマネや**介護職との綿密な意思疎通**に加え、看護師や理学療法士との連携を通じて患者さんの病状だけでなくご家族への負担など**生活全般**に配慮した診療を行っています。

訪問診療は通院困難な患者さんを対象とし、医師が定期的に自宅や施設を訪れ、病状に応じて時間外でも対応する医療サービスのことです。褥瘡・創傷処置や疼痛コントロール、点滴、採血といった医療行為はもちろん、看取りやACP(人生会議)の実施なども行います。

訪問診療でできること

- ・ 血圧・体温・飽和測定
- ・ 血液・尿・便検査
- ・ 心電図検査
- ・ 超音波検査
- ・ 点滴・投薬
- ・ 人工呼吸器管理
- ・ 褥瘡・創傷の処置
- ・ 経管栄養(胃ろう・経鼻・胃管の管理)
- ・ 尿道カテーテル・各種ストーマの管理 など



訪問診療導入までの流れ

ケース1 退院するとき

医師や看護師、医療ソーシャルワーカー、介護スタッフを交えたカンファレンスを開催します。患者さんやご家族の情報を共有し、在宅復帰に向けて準備を行います。

ケース2 訪問診療を検討しているとき

かかりつけ医療機関や担当ケアマネジャー、地域包括支援センターにご相談ください。訪問診療を導入する前に、患者さんとご家族の希望するサービスをヒアリングし準備を行います。

地域包括ケアシステムでサポート

病院で治療を受けた後、自宅に戻り地域のなかで必要に応じて医療・介護サービスを受けながら暮らせるよう支援する体制を「地域包括ケアシステム」と言います。その中で在宅診療を担い、最期までご自宅で過ごしたいというニーズにも応えています。

急変時には、洛和会音羽病院で迅速に対応

在宅療養中の急変や重篤な症状が出現した場合、患者さんの状態に合わせて病院への搬送や入院を調整します。また、当院では患者家族の介護負担軽減を目的としたレスパイト入院も積極的に行っています。洛和会音羽病院へ入院した場合、当院と共通の電子カルテを使用していますので、訪問診療の担当医が入院中の患者さんの状態をいつでも把握することができます。もちろん、当会以外の医療機関や介護サービス事業所とも密に連携を図っています。

緩和ケアとのつながりも

がん末期症例に対しては、洛和会音羽病院 緩和ケア内科と緻密に連携し、患者さんの病状やご家族の事情に合わせて入院加療と在宅療養の「どちらも選べる」体制を構築しています。

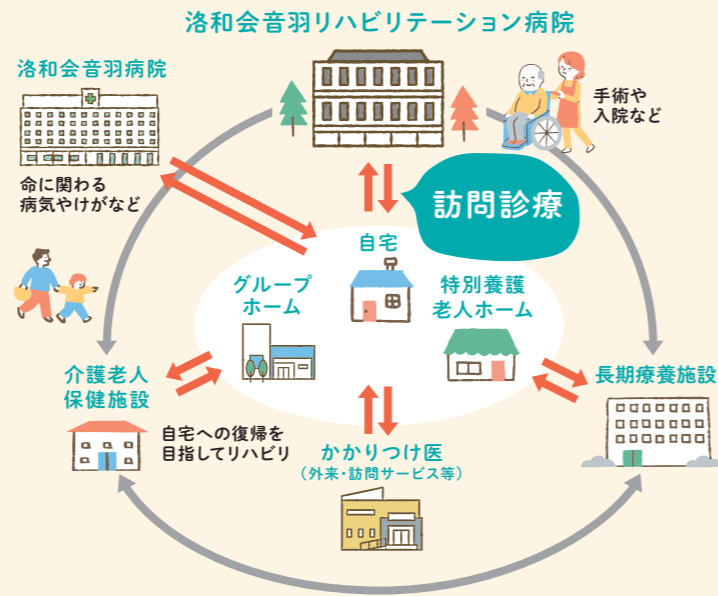

当院の訪問診療の安心ポイント

1
24時間
365日受付

定期的な診療だけでなく、看取りも対応します。また、ご自宅以外に、サービス付き高齢者向け住宅、介護付有料老人ホームやグループホームにもお伺いします。

3
医療と介護が
1カ所に

居宅介護支援事業所や訪問リハビリ事業所などが院内にあるため、情報共有が円滑に行えます。



毎週朝に行われるカンファレンスの様子

2
発熱症状
などへの対応

当院は「診療・検査医療機関」に指定されています。発熱症状などがある場合には受診・検査が可能です。

4
在宅から
病院への
入院対応

病気やケガなどで緊急性が高いと判断された症状があれば、急性期医療を担う洛和会音羽病院での診察・検査・手術を伴う入院が可能です。また、レスパイト入院[※]にも対応しています。

※レスパイト入院…介護者の方の介護疲れや病気・冠婚葬祭・外出などで在宅療養が困難になった場合に受け入れる短期入院のこと。

訪問診療チーム

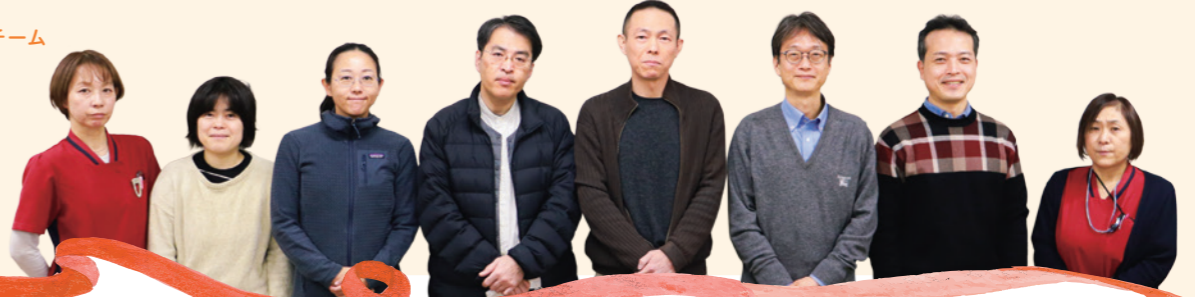

message

洛和会
音羽リハビリテーション病院
在宅医療支援センター
センター長
いな い よ ひ と
稲井 理仁



当院では、患者さんが困った時にいつでも連絡や相談ができ、必要に応じて病院を受診できる体制を構築しています。もし、自分や家族が患者だったら、どのような介護や医療を受けたいのかを常に想像しながら行動することが大切であると考えています。また、今後も通院が困難な高齢者が増加していくにあたり、在宅医療に携わりたいという人が増えてほしい思いで地域医療勉強会を開催しています。これからも「困っている人たちのために、どうすれば少しでも役に立つことができるか」を最優先に考え、診療を行ってまいります。

お問い合わせ

洛和会音羽リハビリテーション病院 在宅医療支援センター
TEL 075(502)7002(直通)
月～土曜日 午前8時30分～午後5時15分
※祝日、年末年始(12月30日～1月3日)を除く



らくわ往診矢野医院、大津ファミリークリニックでも訪問診療を行っています



らくわ往診矢野医院 診療科:内科、訪問診療
TEL 075(354)0875
住所 京都市下京区仏光寺通油小路東入ル
木賊山町165

医療法人和宏会 大津ファミリークリニック
診療科:内科、外科、訪問診療
TEL 077(526)8239
住所 滋賀県大津市大門通11-11 三井寺前

これからも一人一人の生活と意思に寄り添いながら在宅医療を支えてまいります

着任のごあいさつ

4月1日付で理事長特別顧問兼病院長補佐に就任いたしました寺嶋宏明です。

洛和会音羽病院という歴史ある組織の一員となれたことを、大変光栄に存じます。これまでの経験を礎に、理事長のビジョン「やさしい医療」を具現化し、病院長を全力で支え、地域医療のさらなる発展に寄与する所存です。患者さんに信頼され、職員が誇りを持って働ける病院づくりに向け、誠心誠意努めてまいります。どうぞよろしくお願いたします。

理事長特別顧問 兼
洛和会音羽病院 病院長補佐
てらしま ひろあき
寺嶋 宏明

- 専門領域
肝胆膵外科、消化器外科、外科
- 専門・資格など
京都大学医学博士
日本外科学会外科専門医/指導医
日本消化器外科学会消化器外科専門医/指導医/
消化器がん外科治療認定医
日本肝胆膵外科学会高度技能指導医
一般社団法人 京都大学外科交流センター理事長

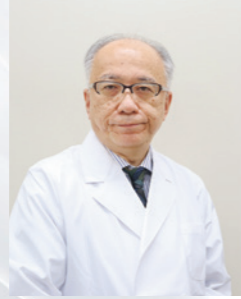

このたび、洛和会丸太町病院の病院長を拝命いたしました法里高でございます。

洛和会丸太町病院が長年にわたり築いてきた「地域に根差した質の高い医療」という使命を継承し、さらに発展させるべく、身の引き締まる思いでございます。現在、医療を取り巻く環境は大きく変化しており、病院に求められる役割はますます重要になっております。職員一同力を合わせ、地域に必要とされる病院として、より一層の発展を目指してまいります。どうぞよろしくお願いたします。

洛和会丸太町病院 病院長
ほうり たかし
法里 高

- 専門領域
脳神経外科
- 専門・資格など
日本脳神経外科学会脳神経外科専門医/指導医
日本脳ドック学会認定医
医学博士

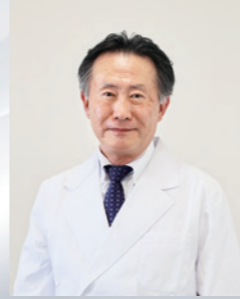

※副部長以上の医師を掲載しています

New Face 新着ドクターのご紹介

洛和会の診療部へ着任しました。よろしくお願いたします。

洛和会丸太町病院 消化器センター内科 4/1 着任



す やま ようすけ
副部長 部長代理 陶山 遥介

- 専門・資格など
日本内科学会認定医/総合内科専門医
日本ヘリコプター学会認定医
日本消化器病学会専門医/指導医

洛和会音羽病院 消化器内科・胆膵センター 4/1 着任



やまもと よしたろう
医長兼 胆膵センターセンター長 山本 嘉太郎

- 専門・資格など
日本内科学会認定内科医
日本消化器病学会専門医
日本消化器内視鏡学会専門医
日本消化管学会胃腸科専門医/指導医

やさしい未来の種をまく キラメキ Worker's

このコーナーは
「やさしい社会を創造する。」をテーマに
「生き生きと働く職員」を紹介します！



洛和会MVP 2025 受賞 vol.13
洛和会音羽病院 麻酔科 部長
手術センター センター長兼務
たに みどり
谷 美登利

安全と痛みの軽減を大切に

手術室で私たちが最も大切にしているのは、安全と痛みの軽減です。救急から予定手術まで、どのような患者さんでも安心して臨めるよう、神経ブロックなどを工夫しながら、周術期を少しでも楽に乗り越えられるようチームで支えています。近年は、計画的に麻酔を行う無痛分娩にも取り組み始めました。

より良い医療のために

私が心がけているのは、まず患者さんに安全な麻酔を届けること。そのうえで、麻酔科医やオペ室のスタッフが無理なく働ける体制と、チームワークを大切にしています。外科の先生方が気持ちよく手術に集中できるオペ室づくりや、関わるすべての職種との円滑なコミュニケーションも、良い医療につながると考えており、そうした環境づくりのために、日々より良い方法を模索しています。



やさしい社会の実現に向けて行っている、当会と地域との連携や交流を紹介します。

地域とのつながりを大切に

“山科区の地域福祉を考える集い” に参加し地域連携を深める

1 月25日に京都市山科区にて「山科区の地域福祉を考える集い〜聴いて、見て、味わって、ほっこり交流会〜」が開催され、「地域とつながりたい」「地域の力になりたい」と考えている山科区の企業など6団体が参加しました。洛和会 介護事業部もその一つとして参加し、事業内容や活動の紹介、ブースを設置し他団体と交流を図りました。



1 イベントでは、当会理事長 矢野裕典が登壇し洛和会の取り組みを紹介。そして、介護事業部の担当者がブースに立ち、他団体や地域の介護施設や地域包括支援センター、支援学校、大学などの方々と直接対話しました。現場の視点を交えたリアルな意見交換を通じて、地域が抱える課題や今後の連携の可能性についてより具体的なディスカッションができました。



つながりが生んだ新たな協働

3 月2日、本イベントを通して出会った「訪問美容ケアビューティスト」さんに、洛和看護小規模多機能サービス音羽にお越しいただき、利用者さんにハンドトリートメントやネイルケア、ネイルなどを実施していただきました。施術を受けた利用者さんは「手がきれいになってうれしい」「こんなんたの久しぶりやわ」といった声が聞かれ、自然と会話や笑顔が広がりました。



手をきれいにしてもらったことで、心身のリフレッシュや自己肯定感の向上につながりました

やさしい社会の創造を目指して

「地域福祉の集い」に初めて参加し、地域福祉の推進には医療・介護・福祉分野のみならず、大学や地域団体、住民が連携し、顔の見える関係を築くことが重要だと改めて認識しました。健康づくりや多世代交流を「楽しさ」や「参加しやすさ」と結びつけるためには、地域との継続的なつながりが必要だと感じました。洛和会としても、これまでの医療・介護・福祉の専門性を生かしつつ、地域の集いに積極的に関わることで、誰もが安心して暮らし続けられる地域づくり「優しい社会の創造」に貢献していきたいと思っています。

たなべ こうし
介護事業部 事業部長 田邊 幸司



洛和会ヘルスケアシステム

ヘルスケアシステム

医療法人社団 **洛和会** 京都市中京区西ノ京車坂町9
医療法人 **和宏会** 京都市中京区西ノ京車坂町8
社会福祉法人 **洛和福祉会** 京都市伏見区桃山町大島38-528
学校法人**洛和学園** 京都市山科区小山西北溝町2-2
洛和会ヘルスケアシステム 本部 京都市山科区音羽ハノ坪51-4 ☎ 075(581)1763(代)

お手持ちのスマートフォンで右のコードを読み込むと、各施設のマップを見ることができます。



医療

洛和会丸太町病院 〒604-8401 京都市中京区七本松通丸太町上ル ☎075(801)0351(代) 予約 ☎☎ 0120(489)244 医療関係者向け ☎075(801)0372(地域連携課)

洛和会音羽病院 〒607-8062 京都市山科区音羽珍事町2 ☎075(593)4111(代) 予約 ☎☎ 0120(489)300 医療関係者向け ☎☎ 0120(607)489(地域連携課)

洛和会音羽リハビリテーション病院 〒607-8113 京都市山科区小山西北溝町32-1 ☎075(581)6221(代) ●医療関係者の方は代表から医療介護サービスセンターをお呼び出してください。

らくわ往診矢野医院 ☎075(354)0875
二条駅前クリニック ☎075(803)1236
丸太町リハビリテーションクリニック ☎075(802)9029
洛和会東寺南クリニック ☎075(672)7500(代)
すぎた耳鼻咽喉科クリニック ☎077(594)2505
大津ファミリークリニック ☎077(526)8239
淀みづクリニック ☎075(632)6116(代)

洛和メディカルスポーツ京都丸太町 (医療法第42条施設) ☎075(802)9030

介護

介護事業部 ☎075(593)4078(代)

在宅サービス

洛和会医療介護サービスセンター丸太町病院 ☎075(801)0351(代)
洛和会医療介護サービスセンター音羽病院 ☎075(593)4111(代)
洛和会医療介護サービスセンター音羽記念病院 ☎075(594)8010(代)
洛和会医療介護サービスセンター音羽リハビリテーション病院 ☎075(581)6221(代)
老人介護支援センター洛和ヴィラ桃山 ☎075(622)2231

居宅介護支援事業所
洛和会医療介護サービスセンター北野白梅町店 ☎075(466)5135
洛和会医療介護サービスセンター北大路店 ☎075(491)8891
洛和会医療介護サービスセンター丸太町店 ☎075(802)9111
洛和会医療介護サービスセンター三条会店 ☎075(801)0370
洛和会医療介護サービスセンター右京山ノ内店 ☎075(323)5722
洛和会医療介護サービスセンター右京常盤店 ☎075(863)6834
洛和会医療介護サービスセンター東大路店 ☎075(708)1001
洛和会医療介護サービスセンター四条鉾町店 ☎075(341)7007
洛和会医療介護サービスセンター西京桂店 ☎075(382)3208
洛和会医療介護サービスセンター醍醐駅前店 ☎075(575)3763
洛和会医療介護サービスセンター淀店 ☎075(633)6015
洛和会医療介護サービスセンター大津店 ☎077(522)6917
居宅介護支援事業所北花山 ☎075(582)0776
居宅介護支援事業所山科 ☎075(583)6346

地域包括支援センター
高齢サポート・朱雀京都市朱雀地域包括支援センター(京都市委託事業) ☎075(801)1384
高齢サポート・音羽京都市音羽地域包括支援センター(京都市委託事業) ☎075(595)8139

地域介護予防推進センター
京都市中京区地域介護予防推進センター(京都市委託事業) ☎075(801)0389

訪問看護
洛和会訪問看護ステーション壬生 ☎075(803)1552
洛和会訪問看護ステーション右京山ノ内 ☎075(325)5772
洛和会訪問看護ステーション下鴨 ☎075(708)1010
洛和会訪問看護ステーション四条鉾町 ☎075(353)8878
洛和会音羽リハビリテーション病院訪問看護ステーション ☎075(595)9821
洛和会訪問看護ステーション音羽 ☎075(583)2301
洛和会訪問看護ステーション桃山 ☎075(622)3073

洛和会訪問看護ステーション醍醐駅前 ☎075(575)5011
洛和会訪問看護ステーション天王山 ☎075(958)6911
洛和会訪問看護ステーション宇治 ☎0774(28)2210
洛和会訪問看護ステーション東向日 ☎075(935)6088
洛和会訪問看護ステーション亀岡千代川 ☎0771(29)2110
洛和会訪問看護ステーション大津 ☎077(511)4105
洛和会訪問看護ステーション石山寺 ☎077(531)1313
洛和会訪問看護ステーション坂本 ☎077(577)1126
洛和会訪問看護ステーション瀬田 ☎077(545)0016
洛和会訪問看護ステーション大津サテライト GrE-Ns唐崎 ☎077(577)1000
洛和会訪問看護ステーション南草津 ☎077(514)8180

洛和ヘルパーステーション北野白梅町 ☎075(466)5160
洛和ヘルパーステーション丸太町 ☎075(803)2908
洛和ヘルパーステーション北花山 ☎075(582)0595
洛和会音羽リハビリテーション病院ヘルパーステーション ☎075(581)6918
洛和ヘルパーステーション音羽 ☎075(584)1400
洛和ヘルパーステーション桃山 ☎075(622)2385
洛和ヘルパーステーション醍醐駅前 ☎075(575)3762
洛和ヘルパーステーション石山寺 ☎077(531)2022
洛和ヘルパーステーション坂本 ☎077(577)1127

洛和グループホーム二条城北 ☎075(451)1160

洛和グループホーム西ノ京 ☎075(813)5720
洛和グループホーム壬生 ☎075(803)1557
洛和グループホーム太秦 ☎075(873)2114

洛和グループホーム右京山ノ内 ☎075(325)5778
洛和グループホーム右京常盤 ☎075(863)5643
洛和グループホーム花園 ☎075(461)0900

洛和グループホーム西院 ☎075(325)5815

洛和グループホーム百万遍 ☎075(706)6760

洛和会音羽記念病院 〒607-8116 京都市山科区小山鎮守町29-1 ☎075(594)8010(代)

●医療関係者の方は代表から医療介護サービスセンターをお呼び出してください。

洛和グループホーム西院 ☎075(325)5815
洛和グループホーム百万遍 ☎075(706)6760

洛和グループホーム花園 ☎075(461)0900
洛和グループホーム西院 ☎075(325)5815
洛和グループホーム百万遍 ☎075(706)6760

洛和グループホーム西院 ☎075(325)5815

洛和グループホーム百万遍 ☎075(706)6760

洛和グループホーム花園 ☎075(461)0900

洛和グループホーム西院 ☎075(325)5815

洛和グループホーム百万遍 ☎075(706)6760

洛和グループホーム花園 ☎075(461)0900

洛和グループホーム西院 ☎075(325)5815

洛和グループホーム百万遍 ☎075(706)6760

洛和グループホーム西院 ☎075(325)5815
洛和グループホーム百万遍 ☎075(706)6760

洛和グループホーム西院 ☎075(325)5815

洛和グループホーム百万遍 ☎075(706)6762

洛和グループホーム西院 ☎075(325)5815

洛和グループホーム百万遍 ☎075(706)6762

洛和グループホーム西院 ☎075(325)5815

洛和グループホーム百万遍 ☎075(706)6762

洛和グループホーム西院 ☎075(325)5815

洛和グループホーム百万遍 ☎075(706)6762

洛和グループホーム西院 ☎075(325)5815

洛和グループホーム百万遍 ☎075(706)6762

洛和グループホーム西院 ☎075(325)5815

洛和グループホーム百万遍 ☎075(706)6762

洛和グループホーム西院 ☎075(325)5815

洛和グループホーム百万遍 ☎075(706)6762

洛和グループホーム西院 ☎075(325)5815

洛和グループホーム百万遍 ☎075(706)6762

洛和グループホーム西院 ☎075(325)5815

洛和グループホーム百万遍 ☎075(706)6762

洛和グループホーム西院 ☎075(325)5815

洛和グループホーム百万遍 ☎075(706)6762

洛和グループホーム西院 ☎075(325)5815

洛和グループホーム百万遍 ☎075(706)6762

地域密着型サービス

グループホーム

洛和グループホーム二条城北 ☎075(451)1160

洛和グループホーム西ノ京 ☎075(813)5720

洛和グループホーム壬生 ☎075(803)1557

洛和グループホーム太秦 ☎075(873)2114

洛和グループホーム右京山ノ内 ☎075(325)5778

洛和グループホーム右京常盤 ☎075(863)5643

洛和グループホーム花園 ☎075(461)0900

洛和グループホーム西院 ☎075(325)5815

洛和グループホーム百万遍 ☎075(706)6760

洛和グループホーム西院 ☎075(325)5815

洛和グループホーム百万遍 ☎075(706)6760

洛和グループホーム西院 ☎075(325)5815

洛和グループホーム百万遍 ☎075(706)6760

洛和グループホーム西院 ☎075(325)5815

洛和グループホーム百万遍 ☎075(706)6760

高齢者向け住宅

サービス付き高齢者向け住宅

洛和ホームライフ北野白梅町 ☎075(465)1601

洛和ホームライフ音羽 ☎075(584)0001

保育

子ども未来事業部 ☎075(593)4050

洛和東桂坂保育園(認定こども園) ☎075(382)1050

洛和桂小規模保育園(小規模保育事業) ☎075(383)8162

洛和桂川小規模保育園(小規模保育事業) ☎075(925)3326

守山市立吉身保育園(指定管理) ☎077(582)4711

洛和みずのさと保育園(認可保育園) ☎077(514)2035

教育

洛和会京都看護学校 ☎075(593)4116(代)

洛和会介護教育センター ☎075(354)7067

研究

洛和会京都医療介護研究所

洛和会京都音楽療法研究センター ☎075(581)6221(代)

洛和会京都医学教育センター ☎075(593)4111(代)

洛和会学術支援センター ☎075(593)0417

障がい福祉

洛和ヴィラ桃山Ⅲ番館(障害者支援施設) ☎075(622)2181(代)

障がい者就労支援事業所 らくわ ☎077(510)0112

株式会社はたらくわたし ☎075(581)0100

洛和ライフケアわくわくやましな(居宅介護・重度訪問介護サービス事業所) ☎075(582)8111

洛和ケアセンターととのう ☎075(581)3001

相談センターこより ☎075(585)6166

洛和グループホーム四条鉾町 ☎075(371)1127

洛和グループホーム桂 ☎075(382)3121

洛和グループホーム久世 ☎075(925)0210

洛和グループホーム桂川 ☎075(925)1505

洛和グループホーム勤修Ⅱ番館 ☎075(582)8211

洛和グループホーム山科小山 ☎075(595)3288

洛和グループホーム山科鏡山 ☎075(582)8208

洛和グループホーム山科西野 ☎075(594)8522

洛和グループホーム醍醐春日野 ☎075(575)2510

洛和グループホーム伏見竹田 ☎075(645)5750

洛和グループホーム醍醐寺 ☎075(575)2531

洛和グループホーム醍醐寺 ☎075(575)2531

洛和グループホーム醍醐寺 ☎075(575)2531

洛和グループホーム醍醐寺 ☎075(575)2531

洛和グループホーム醍醐寺 ☎075(575)2531

洛和グループホーム醍醐寺 ☎075(575)2531

洛和グループホーム醍醐寺 ☎075(575)2531

洛和グループホーム醍醐寺 ☎075(575)2531

洛和グループホーム醍醐寺 ☎075(575)2531

洛和グループホーム醍醐寺 ☎075(575)2531

洛和グループホーム醍醐寺 ☎075(575)2531

洛和グループホーム醍醐寺 ☎075(575)2531

洛和グループホーム醍醐寺 ☎075(575)2531

洛和グループホーム醍醐寺 ☎075(575)2531

洛和グループホーム醍醐寺 ☎075(575)2531

洛和グループホーム醍醐寺 ☎075(575)2531

洛和グループホーム醍醐寺 ☎075(575)2531

洛和グループホーム醍醐寺 ☎075(575)2531

洛和グループホーム醍醐寺 ☎075(575)2531

洛和グループホーム醍醐寺 ☎075(575)2531

洛和グループホーム醍醐寺 ☎075(575)2531

洛和グループホーム醍醐寺 ☎075(575)2531

洛和グループホーム醍醐寺 ☎075(575)2531

洛和グループホーム醍醐寺 ☎075(575)2531

洛和グループホーム醍醐寺 ☎075(575)2531

洛和グループホーム醍醐寺 ☎075(575)2531

洛和グループホーム醍醐寺 ☎075(575)2531

洛和グループホーム醍醐寺 ☎075(575)2531

洛和グループホーム醍醐寺 ☎075(575)2531

洛和グループホーム醍醐寺 ☎075(575)2531

洛和グループホーム醍醐寺 ☎075(575)2531

洛和グループホーム醍醐寺 ☎075(575)2531

洛和グループホーム醍醐寺 ☎075(575)2531

洛和グループホーム醍醐寺 ☎075(575)2531

洛和グループホーム醍醐寺 ☎075(575)2531

洛和グループホーム醍醐寺 ☎075(575)2531

洛和グループホーム醍醐寺 ☎075(575)2531

洛和グループホーム醍醐寺 ☎075(575)2531

洛和グループホーム大山崎 ☎075(956)6351

洛和グループホーム天王山 ☎075(959)7020

洛和グループホーム宇治 ☎0774(28)3340

洛和グループホーム京田辺 ☎0774(68)1266

洛和グループホーム八幡橋本 ☎075(971)6282

洛和グループホーム大津 ☎077(511)4025

洛和グループホーム大津若葉台 ☎077(534)7840

洛和グループホーム石山寺 ☎077(534)2380

洛和グループホーム坂本 ☎077(578)5535

洛和グループホーム守山大門 ☎077(583)7872

洛和グループホーム瀬田 ☎077(544)3190

洛和グループホーム瀬田 ☎077(544)3190

洛和グループホーム瀬田 ☎077(544)3190

洛和グループホーム瀬田 ☎077(544)3190

洛和グループホーム瀬田 ☎077(544)3190

洛和グループホーム瀬田 ☎077(544)3190

洛和グループホーム瀬田 ☎077(544)3190

洛和グループホーム瀬田 ☎077(544)3190

洛和グループホーム瀬田 ☎077(544)3190

洛和グループホーム瀬田 ☎077(544)3190

洛和グループホーム瀬田 ☎077(544)3190

洛和グループホーム瀬田 ☎077(544)3190

洛和グループホーム瀬田 ☎077(544)3190

洛和グループホーム瀬田 ☎077(544)3190

洛和グループホーム瀬田 ☎077(544)3190

洛和グループホーム瀬田 ☎077(544)3190

洛和グループホーム瀬田 ☎077(544)3190

洛和グループホーム瀬田 ☎077(544)3190

洛和グループホーム瀬田 ☎077(544)3190

洛和グループホーム瀬田 ☎077(544)3190

洛和グループホーム瀬田 ☎077(544)3190

洛和グループホーム瀬田 ☎077(544)3190

洛和グループホーム瀬田 ☎077(544)3190

洛和グループホーム瀬田 ☎077(544)3190

洛和グループホーム瀬田 ☎077(544)3190

洛和グループホーム瀬田 ☎077(544)3190

洛和グループホーム瀬田 ☎077(544)3190

洛和グループホーム瀬田 ☎077(544)

洛和会丸太町病院 京都ハンナリーズ協賛試合を開催 地域とスポーツをつなぐ2日間に [2月7日・8日]

当院は、2025-26シーズンから京都ハンナリーズのゴールドパートナーとしてチームを応援しています。2月7日(土)・8日(日)にプロバスケットボールチーム京都ハンナリーズホームゲーム「京都ハンナリーズ×洛和会丸太町病院 協賛試合」を開催しました。会場内には、ブースを出展し、InBody健康測定や体力測定無料体験を実施しました。あわせて「らくの助ファーム」のトマト販売も行い、健康を身近に感じていただける企画として来場者の皆さまに好評をいただきました。また、ハーフタイムには、らくの助、ワルの助、はんニャリンによるキャラクターショーを実施し、会場を盛り上げました。

今後も、医療の立場から地域スポーツを支えるとともに、スポーツを通じた健康づくりや地域貢献に取り組んでまいります。



クラウドファンディング スタート

京都の救急医療を守る!

洛和会音羽病院に高規格救急車を導入するためのクラウドファンディングがスタートします。皆さまのご支援をよろしくお願いいたします。詳細は洛和会音羽病院ホームページにて近日公開予定



洛和会丸太町病院が 世界のベストホスピタル2026に選出 [2月]

洛和会丸太町病院が米国のニュース雑誌『Newsweek』が発表した世界的な病院ランキング「世界のベストホスピタル2026」において、日本国内の優れた病院の一つとして選出されました。この評価に甘んじることなく、これからも「地域の皆さまに世界水準の安心を届ける」という使命を胸に、より質の高い医療とサービスの向上にまい進してまいります。

洛和会音羽病院が「地域を支えた医療機関」に 選ばれました [2025年12月]

34万人以上の医師が登録する日本最大級の医療従事者専用サイトm3.comが行った調査で、「2025年、地域を支えた医療機関」(近畿)に洛和会音羽病院が選出されました。地域医療の中核を担う総合病院として、今後も医療の質向上に取り組んでまいります。

社会福祉連携推進法人 マジベース 「Mazi BASE」設立 [2月26日]

社会福祉法人 洛和福祉会と社会福祉法人 新生寿会がタッグを組み、社会福祉連携推進法人Mazi BASEを立ち上げました。地域福祉の充実とサービスの質向上を同時に実現する新たなモデルとしてスタートします。3月12日にはありすの杜南麻布にてオープニングセレモニーを執り行い、同法人の代表 矢野裕典は「介護業界の人材難、少子高齢化が進む中、京都と岡山の法人が協力してこの法人を立ち上げることになりました。Mazi BASEは、医療・介護・福祉の未来を共に作る拠点になりたいと思っています」と設立への思いを話しました。



詳しくは
こちら ▶



らくわ往診矢野医院 [4月1日開設]

〒600-8461 京都市下京区仏光寺通油小路東入ル木賊山町165

みんなのやさしいコンサート開催! [3月14日]

3月14日、京都コンサートホールにて「Kyoto Music Caravan 2025 ファイナルコンサート みんなのやさしいコンサート」が開催されました。洛和会音羽病院が1年間協賛してきた「Kyoto Music Caravan 2025」の締めくくりとなるこのコンサートは、動いてもOK!声を出してもOK!障がいの有無や年齢に関わらず、だれもが自由に楽しめるコンサートです。救護室やおむつ替えスペース、リラクゼーションルームを会場に設置。また、当会から看護師や介護士を含むボランティアスタッフを約30人配置しました。観客の方々は、思い思いのスタイルで自由に音楽を満喫していました。

これからも、当会のパーパス「やさしい社会を創造する。」の実現に向け尽力してまいります!



絵の中からワルの助と優ちゃんを探そう!

探し絵クイズ

ワルの助 優ちゃん

どこにいるのかな...?

正解はLINEに登録のうえ、左下の[]マークを押し、「さくら」と入力して送信するとご覧いただけます。

LINE

洛和会会報誌 らくわ 春号 vol.156

発行/洛和会ヘルスケアシステム

発行日/2026年4月15日 編集/Medical Design Create 編集責任者/神田 貴庸
印刷/佐川印刷株式会社

表紙写真/洛和会音羽病院 脳卒中センター 所長 定藤 章代

脳神経外科 部長 永田 学

脳神経内科 副部長 兼 部長代理 木下 智晴

らくわ

題字/矢野 満子

※本誌の取材は十分な感染対策を行った上で実施し、撮影のため一時的にマスクを外しています。



LINE



Instagram



YouTube

京都の暮らしを支える医療と健康のメディア

RAKU

